

PB - Vivienda D

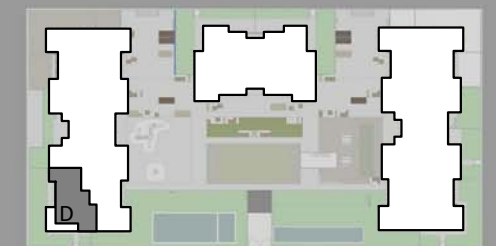
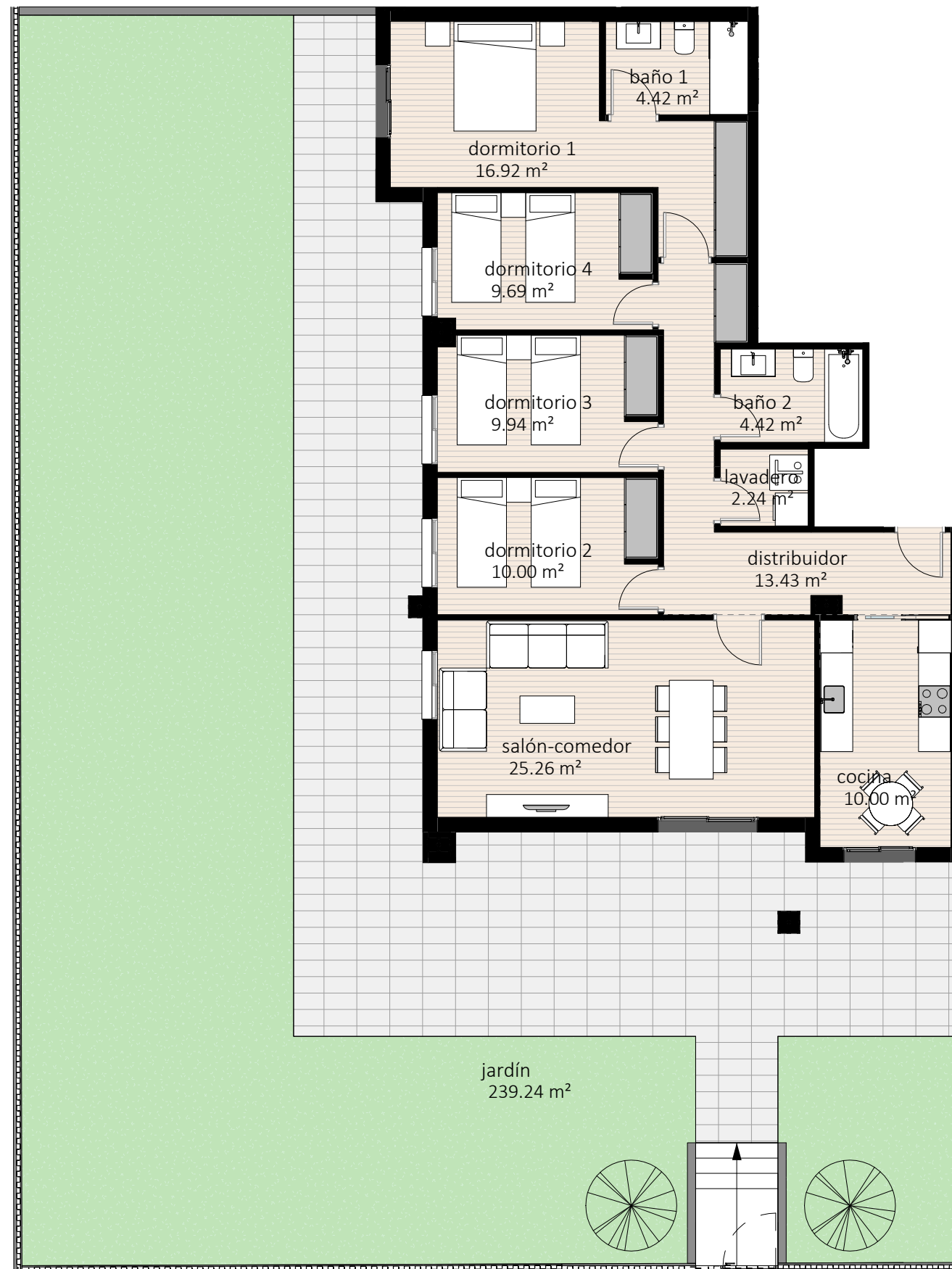

| | Superficie |
|---------------|-----------------------|
| dormitorio 1 | 16.92 m ² |
| baño 1 | 4.42 m ² |
| dormitorio 4 | 9.69 m ² |
| dormitorio 3 | 9.94 m ² |
| dormitorio 2 | 10.00 m ² |
| distribuidor | 13.43 m ² |
| baño 2 | 4.42 m ² |
| lavadero | 2.24 m ² |
| salón-comedor | 25.26 m ² |
| cocina | 10.00 m ² |
| | 106.32 m ² |
| jardín | 239.24 m ² |
| | 239.24 m ² |

PROXIMA PROMOCIÓN

Comercializa: "XIOB INMOBILIARIA, S.L.U.", N.I.F. B-02890945. Domicilio: Calle Colón nº 39, 12001 Castellón. Inscrita en el Registro Mercantil de Castellón, en el tomo 1827, folio 48, hoja nº CS-43574, inscripción 1ª. Toda la información requerida por la Ley 8/2004 de 20 de Octubre, de la Vivienda de la Comunidad Valenciana y por el RD 515/1989 así como por el resto de la legislación aplicable, se encontrará cuando se inicie la promoción a disposición del público en las oficinas sitas en Castellón, C/ Colón, nº 39. Las imágenes son informativas y carecen de valor contractual, el mobiliario y elementos decorativos no están incluidos, sujeto a posibles cambios.

